

# ENCUESTAS OEDA-COVID 2020

**Observatorio Español de las Drogas y las Adicciones (OEDA)**

**Delegación del Gobierno para el Plan Nacional sobre Drogas (DGPNSD)**

**Ministerio de Sanidad**

Madrid, 24 de marzo de 2021

# Encuestas

## Mini EWSD

- **Sustancias psicoactivas ilegales**
- Se realizó entre el **8 de abril y el 31 de mayo** de 2020
- A través de **internet**
- Dirigida a personas de **18 años o más**
- Cuestionario online con **30 preguntas**
- Se tradujo a **21 idiomas**
- **10.600** encuestas a nivel  **europeo**
- **991** encuestas en **España**

## Encuesta online OEDA

- **Juego con dinero/videojuegos/internet**
- Se realizó entre el **18 de mayo al 30 de junio** de 2020
- A través de **internet**
- Dirigida a personas de **13 años o más**
- Cuestionario online con **16 preguntas**
- Idioma: **castellano**
- **2.037** encuestas en **España**

# CARACTERÍSTICAS SOCIODEMOGRÁFICAS DE LA MUESTRA

2037 encuestas

Edad media de **40,3 años**

**62,5%** mujeres

**72,3%** trabajando, **6,5%** en paro, **1,4%** labores del hogar

**2,9%** pensionistas o jubilados y **16,8%** estudiantes

**44,9%** solteros, **46,7%** casados, **7,4%** separados y **1%** viudos

**9%** viven solos, **61,8%** con familia propia, **25,4%** con familia de origen, **2,3%** con amigos y **1,5%** con otras personas

Encuesta online  
OEDA

Mini EWSD

991 encuestas

Edad media de **39,8 años**

**36,9%** mujeres

**34,2%** declaró vivir en **grandes ciudades**

**37,8%** declaró vivir en **ciudades pequeñas**

**27,9%** declaró vivir en **pueblos**

**56,2%** consumo alguna **droga ilegal** en **últimos 12 meses**

# MINI EWSD

Cambios en el consumo de **sustancias psicoactivas ilegales** durante el periodo de confinamiento por **COVID-19** entre las personas consumidoras (%). España, 2020.

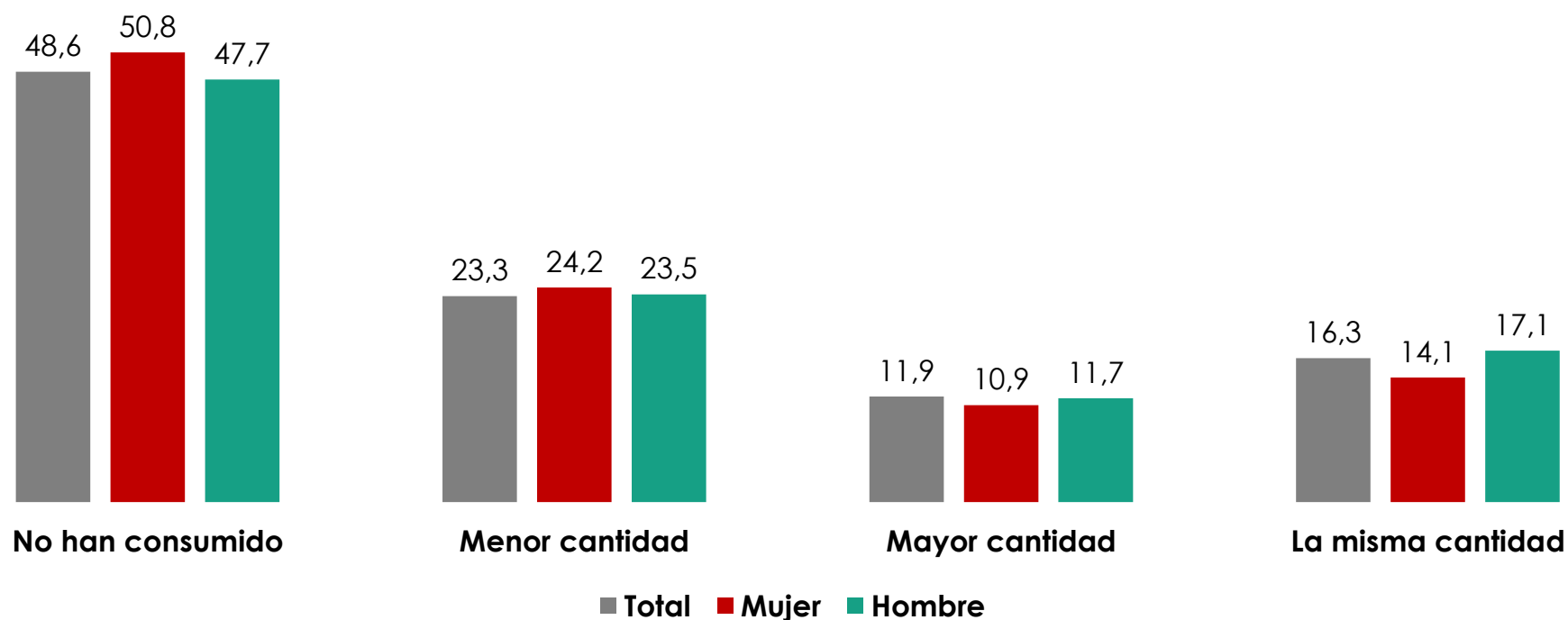

# MINI EWSD

Cambios en el consumo de **sustancias psicoactivas ilegales** durante el periodo de confinamiento por **COVID-19** entre las personas consumidoras, según el **tipo de droga consumida**. España, 2020.

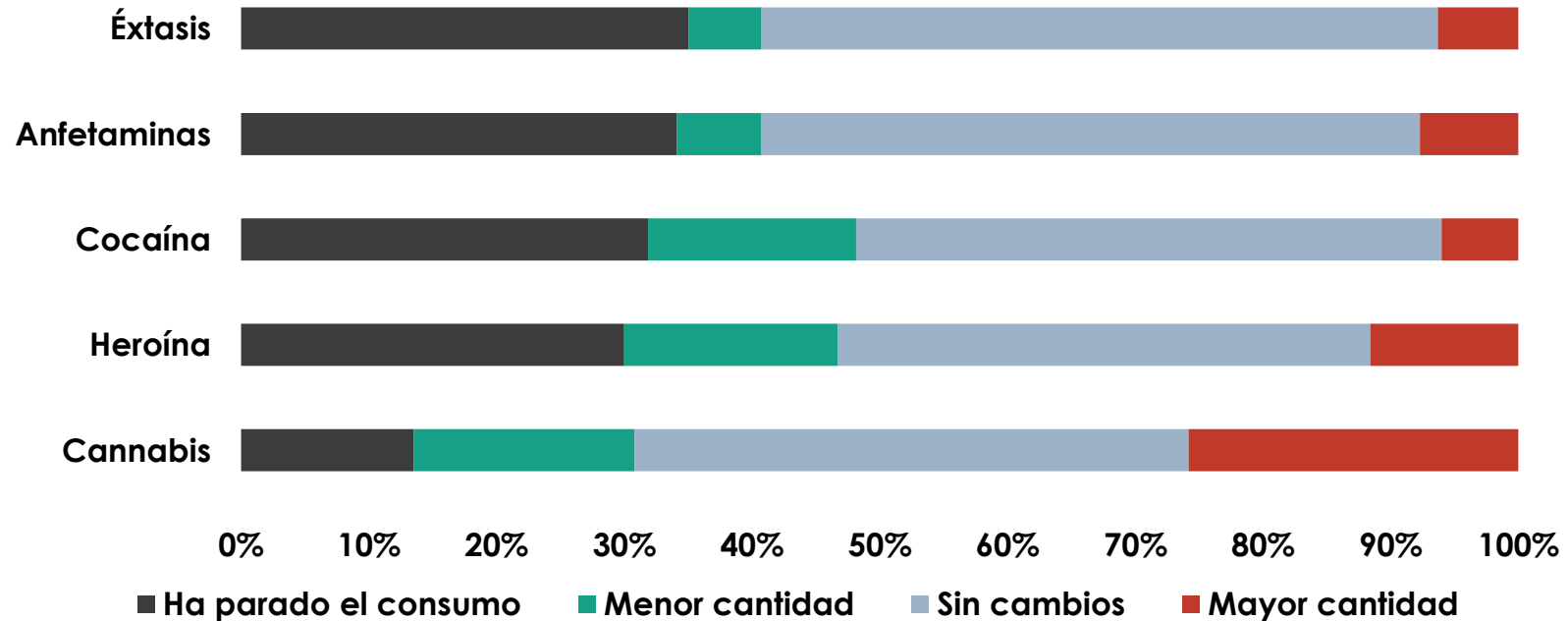

# MINI EWSD

**Motivos de reducción del consumo** entre las personas consumidoras de sustancias psicoactivas ilegales durante el periodo de confinamiento por **COVID-19** (%). España, 2020.

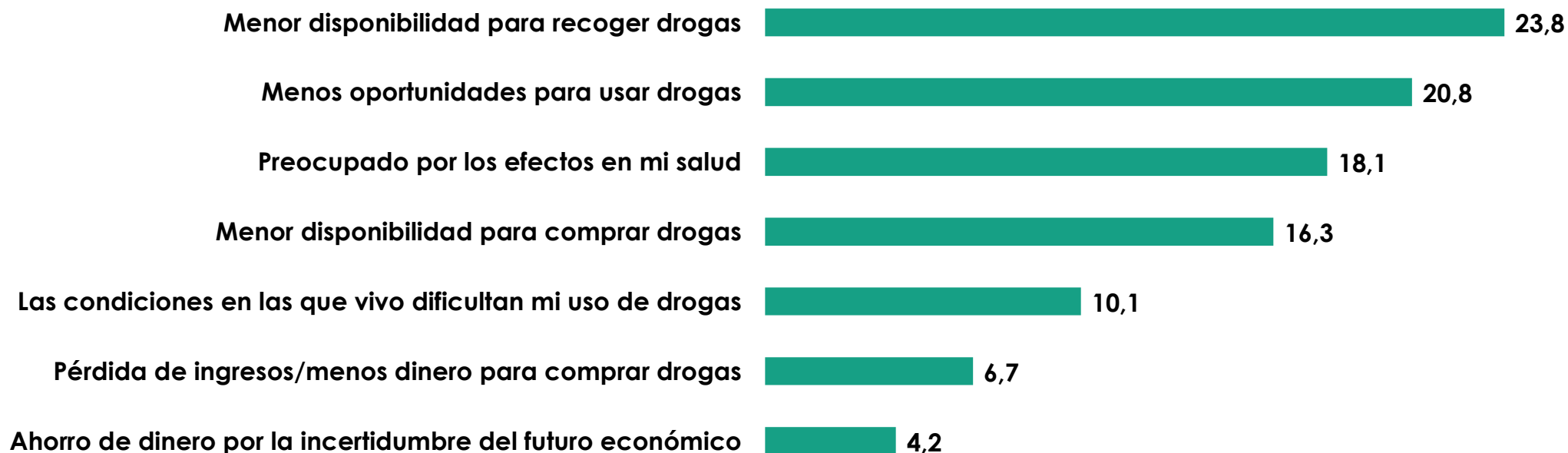

# MINI EWSD

**Motivos de aumento del consumo** entre las personas consumidoras de sustancias psicoactivas ilegales durante el periodo de confinamiento por **COVID-19** (%). España, 2020.

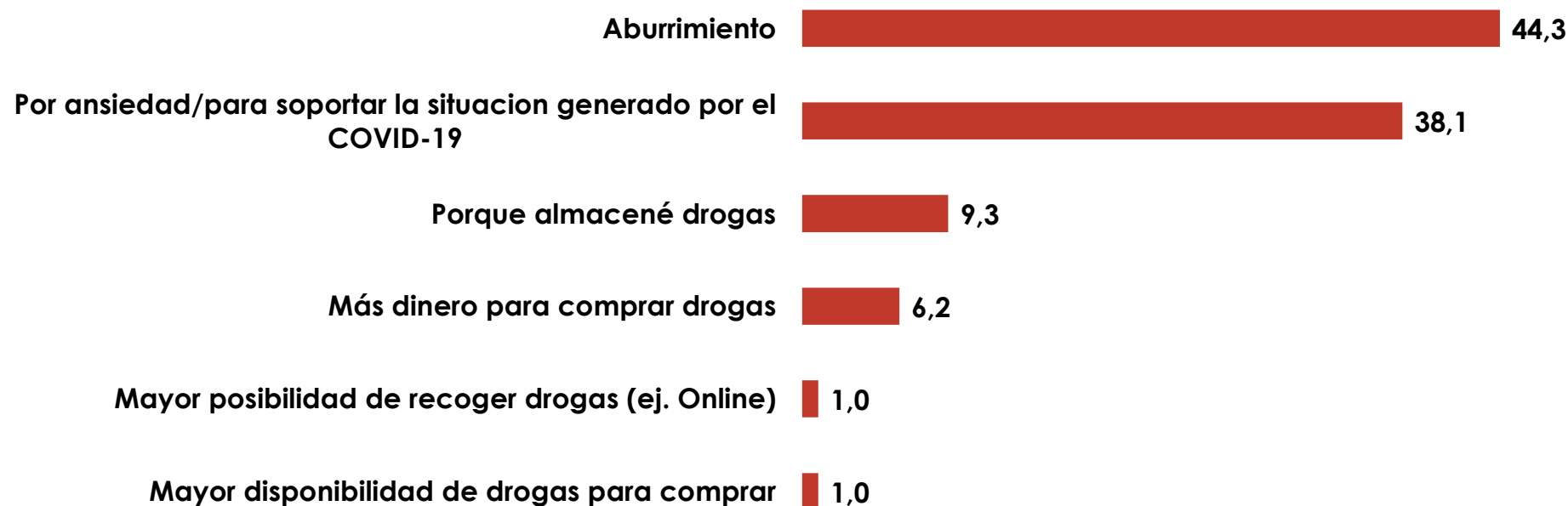

# ENCUESTA ONLINE OEDA: VIDEOJUEGOS

Frecuencia de **uso de videojuegos antes y durante el confinamiento** (%). España, 2020.

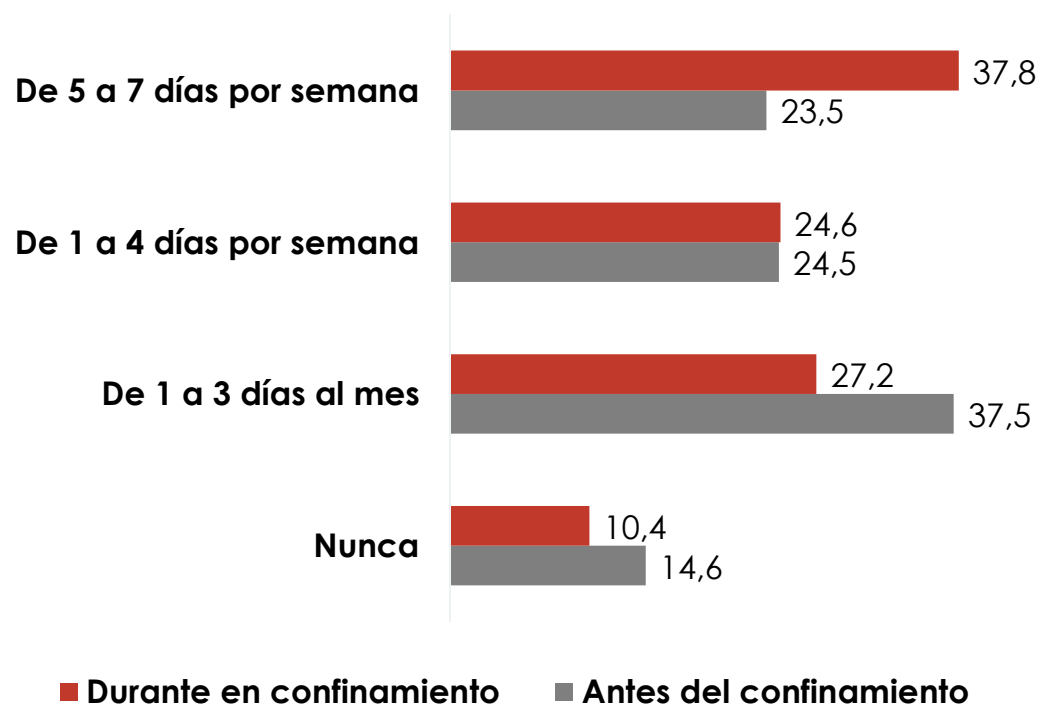

Cambio en la frecuencia de **uso de videojuegos durante el confinamiento** total y por sexo (%). España, 2020.

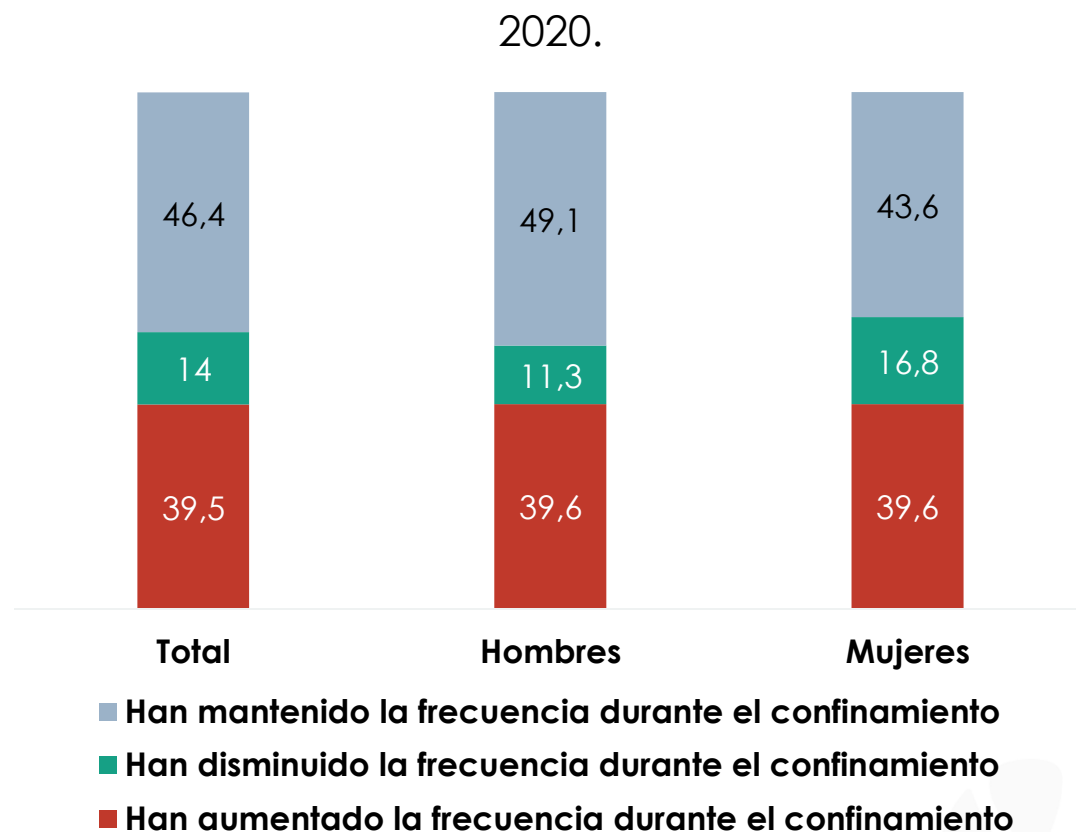



# ENCUESTA ONLINE OEDA: JUEGO CON DINERO ONLINE

Frecuencia de juego con dinero online antes y durante el confinamiento (%). España, 2020.

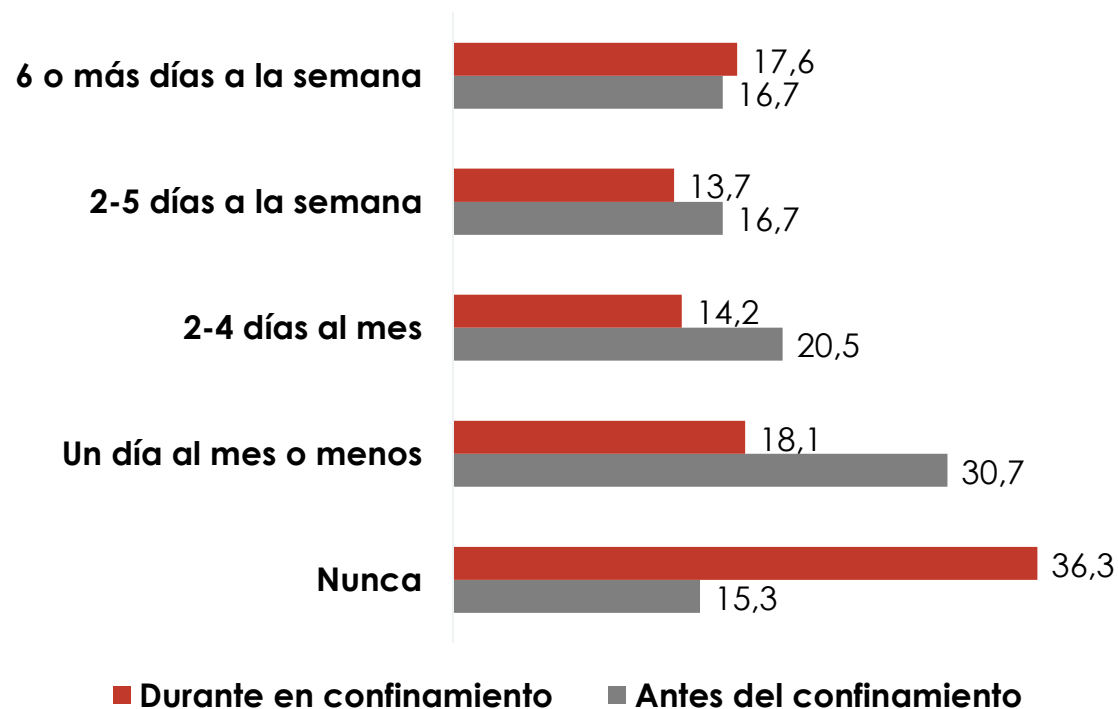

Cambio en la frecuencia de juego con dinero online durante el confinamiento (%). España, 2020.

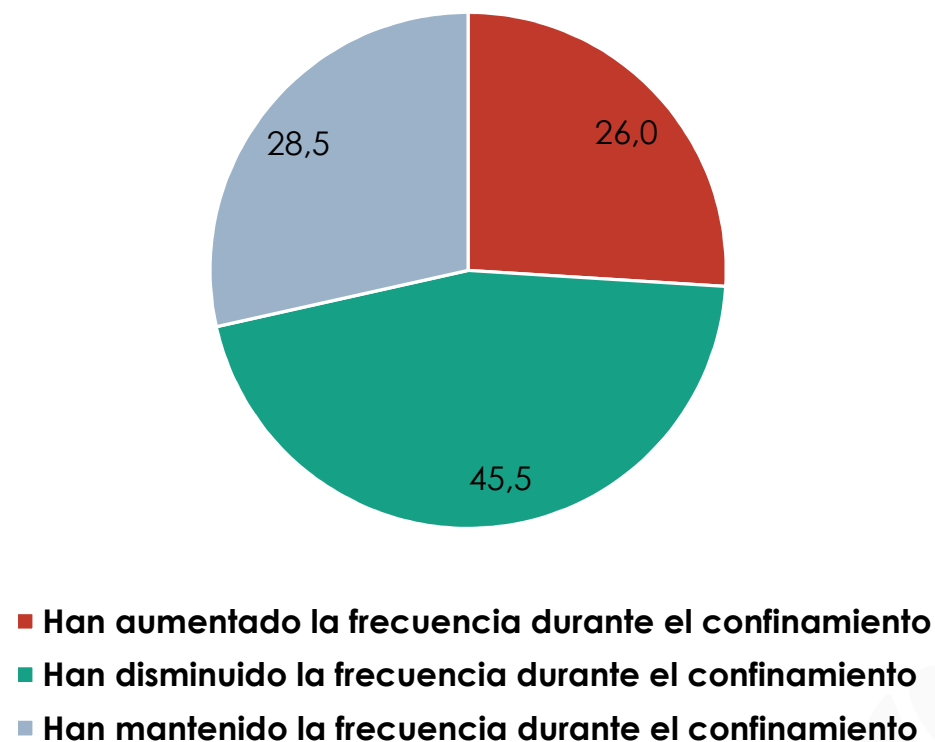

# ENCUESTA ONLINE OEDA: INTERNET

Cambios en el **uso de internet** durante el **COVID-19** (%). España, 2020.

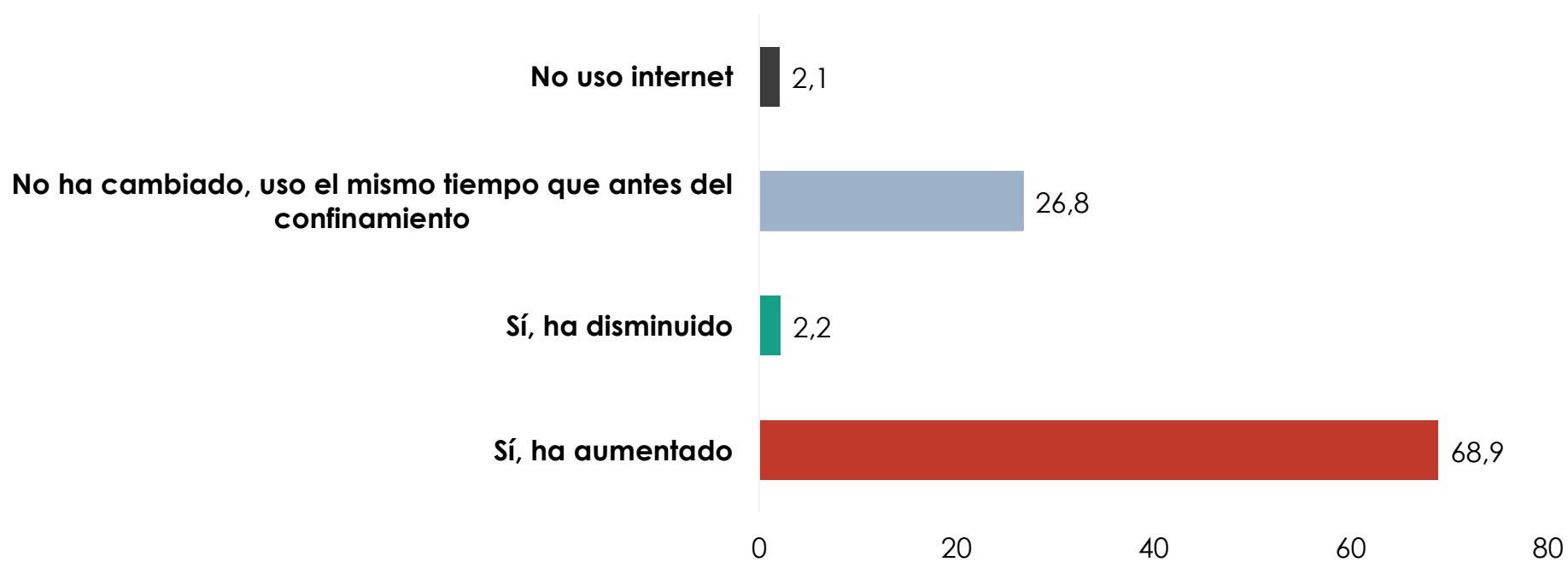

# CONCLUSIONES

## Encuesta online OEDA

Durante el confinamiento por COVID-19, se ha producido un **aumento tanto en la frecuencia de uso de videojuegos como en la frecuencia de uso de internet.** respecto al **juego online**, se detecta una **disminución** en la frecuencia de juego con dinero online.

## Mini EWSD

Durante el confinamiento, la gran mayoría de las personas encuestadas **han cesado o han reducido la frecuencia o la cantidad del consumo de drogas.** Esta reducción se debe a un descenso en la disponibilidad, por reducción de suministros o por limitación de desplazamientos.

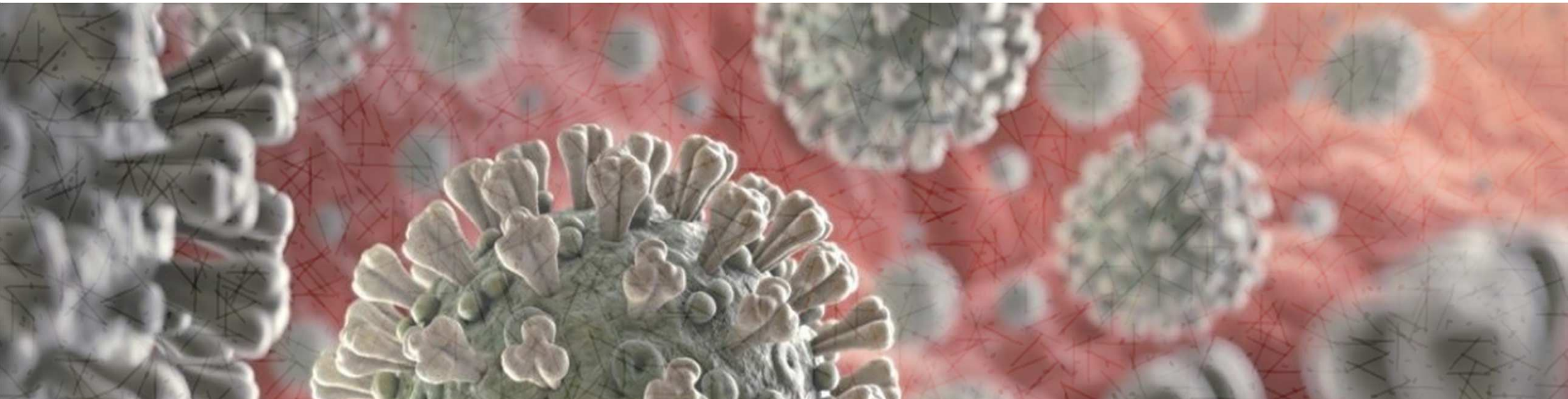

# Muchas gracias

**Observatorio Español de las Drogas y las Adicciones (OEDA)**

**Delegación del Gobierno para el Plan Nacional sobre Drogas (DGPNSD)**

**Ministerio de Sanidad**

**Madrid, 24 de marzo de 2021**