

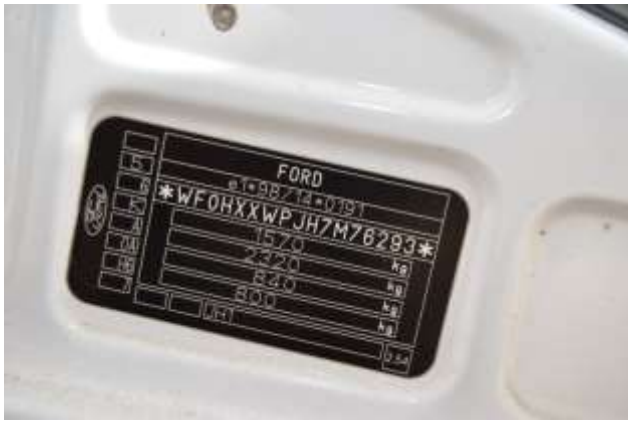

MCA 579/17 (9125-FYC)



MCA 579/17 (9125-FYC)



ESPAÑA

TARJETA

ESPECCIONES TÉCNICAS PERIÓDICAS

MATRÍCULA:

[Firma]
CAMPANAR
CITY DE
LEVANTE

Fecha de inspección: 02 ENE 2016
Valedera hasta/por:
Nº informe inspección: 15
Firma:
155823 km

Fecha de inspección: 13-01-2016
Valedera hasta/por: 13-01-2018

Fecha de inspección:
Valedera hasta/por:

Nº informe inspección: 1875
Firma:
198644 Nm



Nº informe inspección:
Firma:

Fecha de inspección:
Valedera hasta/por:

Fecha de inspección:
Valedera hasta/por:

Nº informe inspección:
Firma:

(Sello)

Nº informe inspección:
Firma:

Marca: FORD
Modelo: FIESTA
Motor: 1.4 PUERT PORTON (MAN.)
Denominación comercial: FIESTA
Peso (kg): 1063
CV/MMA (Kg): 1570
CV/MMA 1º E (kg): 840
CV/MMA 2º E (kg): 800
CV/MMA 3º E (kg):
CV/MMA 4º E (kg):
RS/F, c/F (kg): 5,750
Pneumáticos: 175/65 R14 78S
Nº de asientos: 5
Nombre de bodega:

Clase:
Altura total (mm):
Anchura total (mm):
Via anterior/posterior (mm):
Longitud total (mm):
Voladizo posterior (mm):
Distancia eje 1º/2º (mm):
Distancia eje 2º/3º (mm):
Distancia eje 3º/4º (mm):
Distancia 5ª rueda/últ. (mm):
Motor: Marca:
Tipo:
Nº Cilindros/Cilindrada (cm³):
Potencia fiscal/real (C.V./KW):

Versiones incluidas en la homologación: VERSION SEABKF ***
CV ANTERIOR/POSTERIOR MAXIMA: 1474/1444 ***
PNEUMATICOS ALTERNATIVOS: 195/45 R16 78S, 195
PNEUMATICOS USO CADENAS: 175/65 R14 78S ***

Observaciones:

Las piezas de origen extranjero incorporadas a este vehículo se han satisfecho los derechos de Aduanas.

El abajo firmante, legalmente autorizado por FORD ESPAÑA S.L. para la comercialización de este vehículo carrozado cuyas características se reseñan es completamente responsable de la información contenida en la presente ficha técnica, así como con las opciones arrojadas en la configuración de la imagen adjunta.

El vehículo está matriculado en el Reg. Merc. de Madrid, tomo 19.479, Libro de Sociedades 0, tomo 20, secc. 6, hoja M-53170. Cód. Id. Fiscal B46066361.

Formas autorizadas:

