



**ENAJENACIÓN**

**Refª.: ED 1/2023 MADRID**

**ANEXO 5 - IMAGENES Y LOTES**

**LOTE: 001**

**ED 1/2023 MADRID**

<b>Exp. HUELVA 2022/1115</b>					<b>GARANTÍA: 225,00 euros</b>	
DESCRIPCIÓN DEL BIEN					TASACIÓN	Importe mínimo de la Oferta
<b>BIEN</b>	<b>COLOR</b>	<b>MATRÍCULA</b>	<b>FABRIC/MAT</b>	<b>COMBUSTIBLE</b>	<b>2.250,00 euros</b>	<b>675,00 euros</b>
SUZUKI SAMURAI	BLANCO	3099BTP	/ 2002	Diésel		
Estado de conservación de vehículo					Datos del Depositario:	
CARROCERÍA: BIEN		Otros datos: DAÑOS GENERALES POR USO E INMOVILIZACIÓN. DAÑOS LEVES DE CHAPA Y PINTURA.			ANA MARÍA RAMOS-JUAN PEDRO NOVOA LÓPEZ	
INTERIORES: BIEN					POLÍGONO INDUSTRIAL DOMINICANO, 37C	
PINTURA: BIEN					Bollullos Par del Condado HUELVA	
NEUMÁTICOS: REGULAR					<b>Contacto:</b> <b>Teléfono:</b> 669587263	





LOTE: 002

ED 1/2023 MADRID

Exp. ALMERÍA 2022/1370					GARANTÍA: 180,00 euros	
DESCRIPCIÓN DEL BIEN					TASACIÓN	Importe mínimo de la Oferta
					1.800,00 euros	540,00 euros
BIEN	COLOR	MATRÍCULA	FABRIC/MAT	COMBUSTIBLE		
CITROEN NEMO	GRIS	3233GJH	2008 / 2008	Diésel		
Estado de conservación de vehículo					Datos del Depositario:	
CARROCERÍA: REGULAR INTERIORES: REGULAR PINTURA: REGULAR NEUMÁTICOS: MAL			Otros datos: DAÑOS GENERALES POR USO E INMOVILIZACIÓN.		AUTOS EL SALAO AUTOVIA A7 ALMERIA-MURCIA SALIDA 475 Nijar 04100 ALMERIA Contacto: JOSE Teléfono: 609531373	

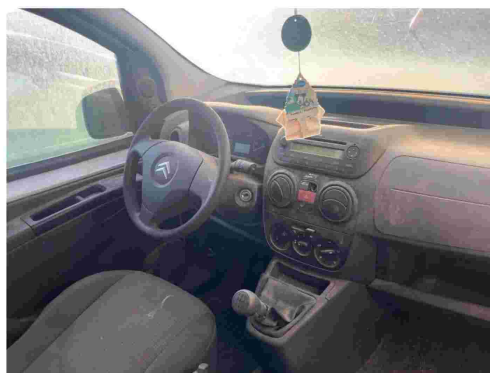





LOTE: 004

ED 1/2023 MADRID

Exp. ALMERÍA 2022/1656					GARANTÍA: 450,00 euros	
DESCRIPCIÓN DEL BIEN					TASACIÓN	Importe mínimo de la Oferta
					4.500,00 euros	1.350,00 euros
BIEN	COLOR	MATRÍCULA	FABRIC/MAT	COMBUSTIBLE		
AUDI A6	AZUL OSCURO	4613H2M	/ 2006	Diésel		
Estado de conservación de vehículo					Datos del Depositario:	
CARROCERÍA: REGULAR INTERIORES: BIEN PINTURA: REGULAR NEUMÁTICOS: REGULAR			Otros datos: CAMBIO AUTOMÁTICO. REMATRICULADO EN EL 2014. DAÑOS GENERALES POR USO E INMOVILIZACIÓN. FALTA ÓPTICA DELANTERA LADO CONDUCTOR.		JUAN JOSE CARA TARIFA-SANTA FE DE MONDÚJAR CTRA. A-348; KM.124 Santa Fe de Mondújar 04420 ALMERÍA Contacto: MONICA CARA Teléfono: 950880007	

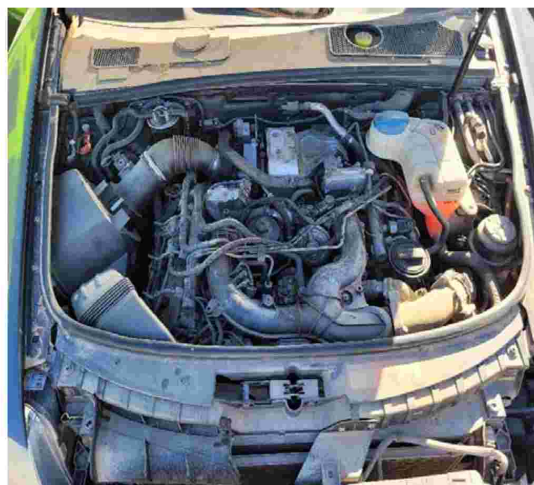
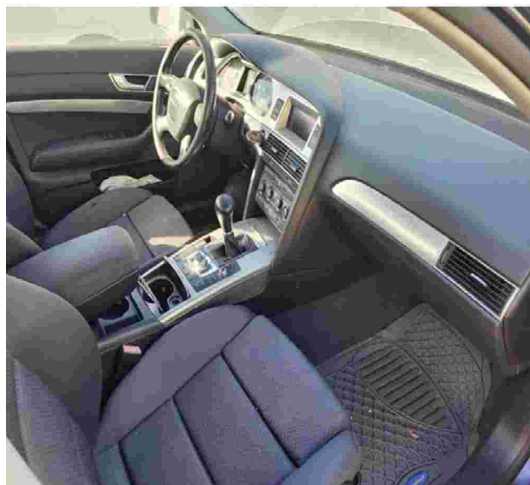



LOTE: 005

ED 1/2023 MADRID

Exp. ALMERÍA 2022/1656					GARANTÍA: 680,00 euros	
DESCRIPCIÓN DEL BIEN					TASACIÓN	Importe mínimo de la Oferta
					6.800,00 euros	2.040,00 euros
BIEN	COLOR	MATRÍCULA	FABRIC/MAT	COMBUSTIBLE		
MERCEDES BENZ 111CDI	BLANCO	7658DMM	2005 / 2005	Diésel		
Estado de conservación de vehículo					Datos del Depositario:	
CARROCERÍA: MAL INTERIORES: MAL PINTURA: MAL NEUMÁTICOS: MAL			Otros datos: DAÑOS GENERALES POR USO E INMOVILIZACIÓN.		JUAN JOSE CARA TARIFA-SANTA FE DE MONDÚJAR CTRA. A-348; KM.124 Santa Fe de Mondújar 04420 ALMERÍA Contacto: MONICA CARA Teléfono: 950880007	

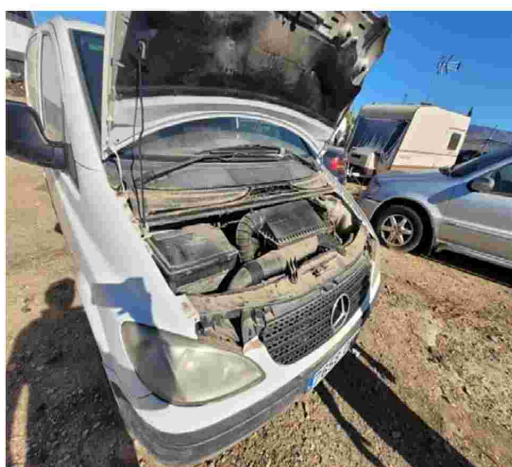



LOTE: 006

ED 1/2023 MADRID

Exp. ALMERÍA 2022/1656					GARANTÍA: 230,00 euros	
DESCRIPCIÓN DEL BIEN					TASACIÓN	Importe mínimo de la Oferta
					2.300,00 euros	690,00 euros
BIEN	COLOR	MATRÍCULA	FABRIC/MAT	COMBUSTIBLE		
PEUGEOT PARTNER	GRIS	9446GJD	/ 2008	Diésel		
Estado de conservación de vehículo					Datos del Depositario:	
CARROCERÍA: BIEN INTERIORES: BIEN PINTURA: BIEN NEUMÁTICOS: MAL			Otros datos: CAMBIO AUTOMÁTICO. DAÑOS GENERALES POR USO E INMOVILIZACIÓN.		JUAN JOSE CARA TARIFA-SANTA FE DE MONDÚJAR CTRA. A-348; KM.124 Santa Fe de Mondújar 04420 ALMERÍA Contacto: MONICA CARA Teléfono: 950880007	

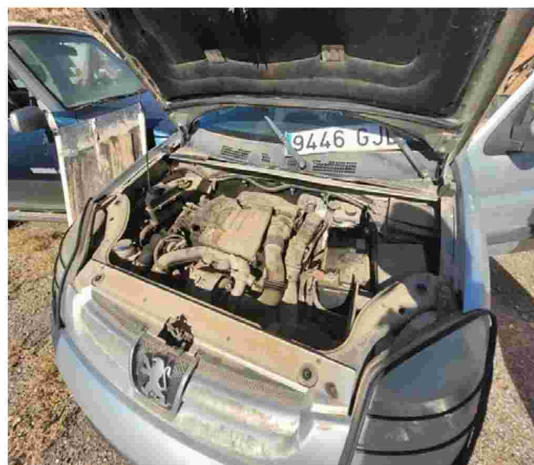
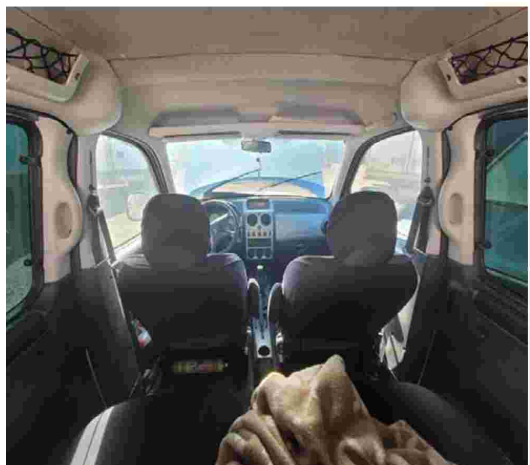



LOTE: 007

ED 1/2023 MADRID

Exp. ALMERÍA 2022/1656					GARANTÍA: 800,00 euros	
<b>DESCRIPCIÓN DEL BIEN</b>					TASACIÓN	Importe mínimo de la Oferta
<b>BIEN</b>	<b>COLOR</b>	<b>MATRÍCULA</b>	<b>FABRIC/MAT</b>	<b>COMBUSTIBLE</b>	8.000,00 euros	2.400,00 euros
AUDI A6 AVANT TDI quattro tiptronic	BLANCO	0763KLR	2014 / 2014	Diésel		
<b>Estado de conservación de vehículo</b>					<b>Datos del Depositario:</b>	
CARROCERÍA: BIEN INTERIORES: BIEN PINTURA: BIEN NEUMÁTICOS: MAL			Otros datos: DAÑOS GENERALES POR USO E INMOVILIZACIÓN. CAMBIO AUTOMATICO. CARECE DE BATERIA.		JUAN JOSE CARA TARIFA-SANTA FE DE MONDÚJAR CTRA. A-348; KM.124 Santa Fe de Mondújar 04420 ALMERIA <b>Contacto:</b> MONICA CARA <b>Teléfono:</b> 950880007	



Identificación	Descripción	Código	Descripción	Código	Descripción
0763KLR	0763KLR	01	1900	01	1900
0763KLR	0763KLR	02	2000	02	2000
0763KLR	0763KLR	03	1300-1300	03	1300-1300
0763KLR	0763KLR	04	2000	04	2000
0763KLR	0763KLR	05	1300-1300	05	1300-1300
0763KLR	0763KLR	06	1300-1300	06	1300-1300
0763KLR	0763KLR	07	1300-1300	07	1300-1300
0763KLR	0763KLR	08	1300-1300	08	1300-1300
0763KLR	0763KLR	09	1300-1300	09	1300-1300
0763KLR	0763KLR	10	1300-1300	10	1300-1300
0763KLR	0763KLR	11	1300-1300	11	1300-1300
0763KLR	0763KLR	12	1300-1300	12	1300-1300
0763KLR	0763KLR	13	1300-1300	13	1300-1300
0763KLR	0763KLR	14	1300-1300	14	1300-1300
0763KLR	0763KLR	15	1300-1300	15	1300-1300
0763KLR	0763KLR	16	1300-1300	16	1300-1300
0763KLR	0763KLR	17	1300-1300	17	1300-1300
0763KLR	0763KLR	18	1300-1300	18	1300-1300
0763KLR	0763KLR	19	1300-1300	19	1300-1300
0763KLR	0763KLR	20	1300-1300	20	1300-1300
0763KLR	0763KLR	21	1300-1300	21	1300-1300
0763KLR	0763KLR	22	1300-1300	22	1300-1300
0763KLR	0763KLR	23	1300-1300	23	1300-1300
0763KLR	0763KLR	24	1300-1300	24	1300-1300
0763KLR	0763KLR	25	1300-1300	25	1300-1300
0763KLR	0763KLR	26	1300-1300	26	1300-1300
0763KLR	0763KLR	27	1300-1300	27	1300-1300
0763KLR	0763KLR	28	1300-1300	28	1300-1300
0763KLR	0763KLR	29	1300-1300	29	1300-1300
0763KLR	0763KLR	30	1300-1300	30	1300-1300
0763KLR	0763KLR	31	1300-1300	31	1300-1300
0763KLR	0763KLR	32	1300-1300	32	1300-1300
0763KLR	0763KLR	33	1300-1300	33	1300-1300
0763KLR	0763KLR	34	1300-1300	34	1300-1300
0763KLR	0763KLR	35	1300-1300	35	1300-1300
0763KLR	0763KLR	36	1300-1300	36	1300-1300
0763KLR	0763KLR	37	1300-1300	37	1300-1300
0763KLR	0763KLR	38	1300-1300	38	1300-1300
0763KLR	0763KLR	39	1300-1300	39	1300-1300
0763KLR	0763KLR	40	1300-1300	40	1300-1300
0763KLR	0763KLR	41	1300-1300	41	1300-1300
0763KLR	0763KLR	42	1300-1300	42	1300-1300
0763KLR	0763KLR	43	1300-1300	43	1300-1300
0763KLR	0763KLR	44	1300-1300	44	1300-1300
0763KLR	0763KLR	45	1300-1300	45	1300-1300
0763KLR	0763KLR	46	1300-1300	46	1300-1300
0763KLR	0763KLR	47	1300-1300	47	1300-1300
0763KLR	0763KLR	48	1300-1300	48	1300-1300
0763KLR	0763KLR	49	1300-1300	49	1300-1300
0763KLR	0763KLR	50	1300-1300	50	1300-1300



LOTE: 008

ED 1/2023 MADRID

Exp. MÁLAGA 2019/1630					GARANTÍA: 240,00 euros	
DESCRIPCIÓN DEL BIEN					TASACIÓN	Importe mínimo de la Oferta
					2.400,00 euros	720,00 euros
BIEN	COLOR	MATRÍCULA	FABRIC/MAT	COMBUSTIBLE		
PEUGEOT 307	ROJO	0496DYB	/ 2006	Diésel		
Estado de conservación de vehículo					Datos del Depositario:	
CARROCERÍA: BIEN INTERIORES: REGULAR PINTURA: REGULAR NEUMÁTICOS: REGULAR			Otros datos: MODELO 307 CC. DAÑOS GENERALES POR USO E INMOVILIZACIÓN		PROVINCIAL MALAGA (FINCA VIRGEN GRACIA) C/ CERRO DEL ATAJO, S/N Cártama 29570 MÁLAGA Contacto: FRANCISCO RAMOS Teléfono: 952421319	







LOTE: 009

ED 1/2023 MADRID

Exp. MÁLAGA 2020/1284					GARANTÍA: 190,00 euros	
<b>DESCRIPCIÓN DEL BIEN</b>					TASACIÓN	Importe mínimo de la Oferta
BIEN	COLOR	MATRÍCULA	FABRIC/MAT	COMBUSTIBLE	1.900,00 euros	570,00 euros
CHRYSLER PT CRUISER	GRIS / AZUL	1832DGJ	/ 2005	Diésel		
<b>Estado de conservación de vehículo</b>					<b>Datos del Depositario:</b>	
CARROCERÍA: MAL INTERIORES: MAL PINTURA: MAL NEUMÁTICOS: MAL		Otros datos: DAÑOS GENERALES POR USO E INMOVILIZACIÓN.			PROVINCIAL MALAGA (FINCA VIRGEN GRACIA) C/ CERRO DEL ATAJO, S/N Cártama 29570 MÁLAGA Contacto: FRANCISCO RAMOS Teléfono: 952421319	

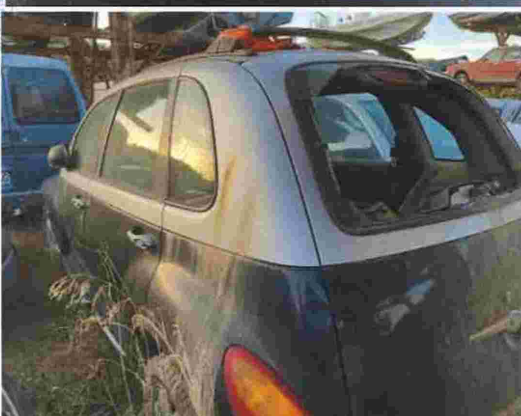



LOTE: 010

ED 1/2023 MADRID

Exp. MÁLAGA 2021/0322					GARANTÍA: 160,00 euros	
DESCRIPCIÓN DEL BIEN					TASACIÓN	Importe mínimo de la Oferta
					1.600,00 euros	480,00 euros
BIEN	COLOR	MATRÍCULA	FABRIC/MAT	COMBUSTIBLE		
VOLVO S60	BEIGE	0996CBZ	/ 2002	Gasolina		
Estado de conservación de vehículo					Datos del Depositario:	
CARROCERÍA: BIEN INTERIORES: MAL PINTURA: REGULAR NEUMÁTICOS: MAL			Otros datos: DAÑOS GENERALES POR USO E INMOVILIZACIÓN.		PROVINCIAL MALAGA (FINCA VIRGEN GRACIA) C/ CERRO DEL ATAJO, S/N Cártama 29570 MÁLAGA Contacto: FRANCISCO RAMOS Teléfono: 952421319	





LOTE: 011

ED 1/2023 MADRID

Exp. MÁLAGA 2021/0336					GARANTÍA: 670,00 euros	
DESCRIPCIÓN DEL BIEN					TASACIÓN	Importe mínimo de la Oferta
BIEN	COLOR	MATRÍCULA	FABRIC/MAT	COMBUSTIBLE	6.700,00 euros	2.010,00 euros
LAND ROVER RANGE ROVER	GRIS	8769CGM	/ 2003	Gasolina		
Estado de conservación de vehículo					Datos del Depositario:	
CARROCERÍA: REGULAR INTERIORES: REGULAR PINTURA: MAL NEUMÁTICOS: MAL		Otros datos: NO TIENE CONTRASEÑA DE HOMOLOGACION. CAMBIO AUTOMATICO. DAÑOS GENERALES POR USO E INMOVILIZACIÓN.			PROVINCIAL MALAGA (FINCA VIRGEN GRACIA) C/ CERRO DEL ATAJO, S/N Cártama 29570 MÁLAGA Contacto: FRANCISCO RAMOS Teléfono: 952421319	





LOTE: 012

ED 1/2023 MADRID

Exp. MÁLAGA 2021/0441					GARANTÍA: 360,00 euros	
DESCRIPCIÓN DEL BIEN					TASACIÓN	Importe mínimo de la Oferta
					3.600,00 euros	1.080,00 euros
BIEN	COLOR	MATRÍCULA	FABRIC/MAT	COMBUSTIBLE		
AUDI Q7	NEGRO	0605FSL	/ 2007	Diésel		
Estado de conservación de vehículo					Datos del Depositario:	
CARROCERÍA: BIEN	Otros datos:				PROVINCIAL MALAGA (FINCA VIRGEN GRACIA)	
INTERIORES: BIEN	DAÑOS GENERALES POR USO E INMOVILIZACIÓN				C/ CERRO DEL ATAJO, S/N	
PINTURA: BIEN					Cártama 29570 MÁLAGA	
NEUMÁTICOS: REGULAR					Contacto: FRANCISCO RAMOS	
						Teléfono: 952421319





LOTE: 013

ED 1/2023 MADRID

Exp. MÁLAGA 2021/1249					GARANTÍA: 380,00 euros	
DESCRIPCIÓN DEL BIEN					TASACIÓN	Importe mínimo de la Oferta
					3.800,00 euros	1.140,00 euros
BIEN	COLOR	MATRÍCULA	FABRIC/MAT	COMBUSTIBLE		
AUDI A3 1,9 TDI	GRIS	1848DVV	/ 1997	Diésel		
Estado de conservación de vehículo					Datos del Depositario:	
CARROCERÍA: REGULAR INTERIORES: MAL PINTURA: MAL NEUMÁTICOS: MAL			Otros datos: CAMBIO AUTOMÁTICO. DAÑOS GENERALES POR USO E INMOVILIZACIÓN		PROVINCIAL MÁLAGA (FINCA VIRGEN GRACIA) C/ CERRO DEL ATAJO, S/N Cártama 29570 MÁLAGA Contacto: FRANCISCO RAMOS Teléfono: 952421319	





LOTE: 014

ED 1/2023 MADRID

Exp. MÁLAGA 2021/1372					GARANTÍA: 90,00 euros	
DESCRIPCIÓN DEL BIEN					TASACIÓN	Importe mínimo de la Oferta
					900,00 euros	270,00 euros
BIEN	COLOR	MATRÍCULA	FABRIC/MAT	COMBUSTIBLE		
FORD FOCUS	ROJO	1464DBG	/ 2004	Diésel		
Estado de conservación de vehículo					Datos del Depositario:	
CARROCERÍA: REGULAR INTERIORES: REGULAR PINTURA: MAL NEUMÁTICOS: MAL			Otros datos: DAÑOS GENERALES POR USO E INMOVILIZACIÓN.		PROVINCIAL MALAGA (FINCA VIRGEN GRACIA) C/ CERRO DEL ATAJO, S/N Cártama 29570 MÁLAGA Contacto: FRANCISCO RAMOS Teléfono: 952421319	





LOTE: 015

ED 1/2023 MADRID

Exp. MÁLAGA 2021/1751					GARANTÍA: 690,00 euros	
DESCRIPCIÓN DEL BIEN					TASACIÓN	Importe mínimo de la Oferta
					6.900,00 euros	2.070,00 euros
BIEN	COLOR	MATRÍCULA	FABRIC/MAT	COMBUSTIBLE		
BMW 118D	NEGRO	4776GKB	/ 2008	Diésel		
Estado de conservación de vehículo					Datos del Depositario:	
CARROCERÍA: BIEN INTERIORES: REGULAR PINTURA: REGULAR NEUMÁTICOS: MAL			Otros datos: DAÑOS GENERALES POR USO E INMOVILIZACIÓN		PROVINCIAL MALAGA (FINCA VIRGEN GRACIA) C/ CERRO DEL ATAJO, S/N Cártama 29570 MÁLAGA Contacto: FRANCISCO RAMOS Teléfono: 952421319	

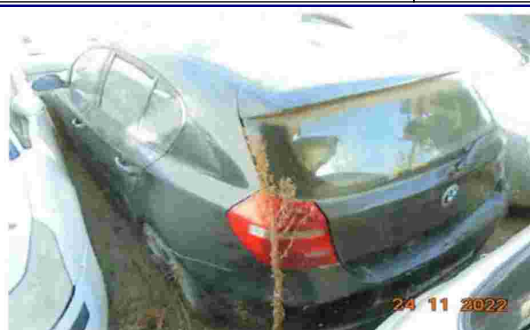



LOTE: 016

ED 1/2023 MADRID

Exp. MÁLAGA 2021/1751					GARANTÍA: 190,00 euros	
<b>DESCRIPCIÓN DEL BIEN</b>					TASACIÓN	Importe mínimo de la Oferta
BIEN	COLOR	MATRÍCULA	FABRIC/MAT	COMBUSTIBLE	1.900,00 euros	570,00 euros
AUDI A3 1.8 5V	BLANCO	4107CZL	/ 1997	Gasolina		
<b>Estado de conservación de vehículo</b>					<b>Datos del Depositario:</b>	
CARROCERÍA: BIEN INTERIORES: REGULAR PINTURA: MAL NEUMÁTICOS: MAL		Otros datos: DAÑOS GENERALES POR USO E INMOVILIZACIÓN			PROVINCIAL MALAGA (FINCA VIRGEN GRACIA) C/ CERRO DEL ATAJO, S/N Cártama 29570 MÁLAGA Contacto: FRANCISCO RAMOS Teléfono: 952421319	







LOTE: 017

ED 1/2023 MADRID

Exp. MÁLAGA 2021/2037					GARANTÍA: 230,00 euros	
<b>DESCRIPCIÓN DEL BIEN</b>					TASACIÓN	Importe mínimo de la Oferta
BIEN	COLOR	MATRÍCULA	FABRIC/MAT	COMBUSTIBLE	2.300,00 euros	690,00 euros
AUDI A3 2.0	NEGRO	3786CYL	/ 2004	Diésel		
<b>Estado de conservación de vehículo</b>					<b>Datos del Depositario:</b>	
CARROCERÍA: BIEN		Otros datos: DAÑOS GENERALES POR USO E INMOVILIZACIÓN			PROVINCIAL MALAGA (FINCA VIRGEN GRACIA)	
INTERIORES: BIEN					C/ CERRO DEL ATAJO, S/N	
PINTURA: BIEN					Cártama 29570 MÁLAGA	
NEUMÁTICOS: MAL					<b>Contacto:</b> FRANCISCO RAMOS <b>Teléfono:</b> 952421319	





LOTE: 018

ED 1/2023 MADRID

Exp. MÁLAGA 2022/0127					GARANTÍA: 970,00 euros	
DESCRIPCIÓN DEL BIEN					TASACIÓN	Importe mínimo de la Oferta
					9.700,00 euros	2.910,00 euros
BIEN	COLOR	MATRÍCULA	FABRIC/MAT	COMBUSTIBLE		
MERCEDES BENZ C 200 CDI	NEGRO	8305HNT	/ 2012	Diésel		
Estado de conservación de vehículo					Datos del Depositario:	
CARROCERÍA: BIEN INTERIORES: REGULAR PINTURA: REGULAR NEUMÁTICOS: MAL			Otros datos: REMATRICULADO EN EL 2013. DAÑOS GENERALES POR USO E INMOVILIZACIÓN.		PROVINCIAL MALAGA (FINCA VIRGEN GRACIA) C/ CERRO DEL ATAJO, S/N Cártama 29570 MÁLAGA Contacto: FRANCISCO RAMOS Teléfono: 952421319	





LOTE: 019

ED 1/2023 MADRID

Exp. MÁLAGA 2022/0662					GARANTÍA: 350,00 euros	
DESCRIPCIÓN DEL BIEN					TASACIÓN	Importe mínimo de la Oferta
BIEN	COLOR	MATRÍCULA	FABRIC/MAT	COMBUSTIBLE	3.500,00 euros	1.050,00 euros
MERCEDES BENZ E 220 CDI	GRIS	8024FSK	2003 / 2003	Diésel		
Estado de conservación de vehículo					Datos del Depositario:	
CARROCERÍA: BIEN INTERIORES: REGULAR PINTURA: REGULAR NEUMÁTICOS: MAL		Otros datos: CAMBIO AUTOMÁTICO. REMATRICULADO EN EL 2007. DAÑOS GENERALES POR USO E MOVILIZACIÓN.			PROVINCIAL MALAGA (FINCA VIRGEN GRACIA) C/ CERRO DEL ATAJO, S/N Cártama 29570 MÁLAGA <b>Contacto:</b> FRANCISCO RAMOS <b>Teléfono:</b> 952421319	





LOTE: 020

ED 1/2023 MADRID

Exp. MÁLAGA 2022/1284					GARANTÍA: 850,00 euros	
DESCRIPCIÓN DEL BIEN					TASACIÓN	Importe mínimo de la Oferta
BIEN	COLOR	MATRÍCULA	FABRIC/MAT	COMBUSTIBLE	8.500,00 euros	2.550,00 euros
CITROEN C5	GRIS	6029JWS	2010 / 2010	Diésel		
Estado de conservación de vehículo					Datos del Depositario:	
CARROCERÍA: BIEN INTERIORES: BIEN PINTURA: REGULAR NEUMÁTICOS: MAL		Otros datos: CAMBIO AUTOMÁTICO. REMATRICULADO EN EL 2017. DAÑOS GENERALES POR USO E INMOVILIZACIÓN.			PROVINCIAL MALAGA (FINCA VIRGEN GRACIA) C/ CERRO DEL ATAJO, S/N Cártama 29570 MÁLAGA Contacto: FRANCISCO RAMOS Teléfono: 952421319	





LOTE: 021

ED 1/2023 MADRID

Exp. MÁLAGA 2022/1502					GARANTÍA: 620,00 euros	
<b>DESCRIPCIÓN DEL BIEN</b>					TASACIÓN	Importe mínimo de la Oferta
BIEN	COLOR	MATRÍCULA	FABRIC/MAT	COMBUSTIBLE	6.200,00 euros	1.860,00 euros
RENAULT MEGANE SCENIC	AZUL	7214HZB	2010 / 2010	Gasolina		
<b>Estado de conservación de vehículo</b>					<b>Datos del Depositario:</b>	
CARROCERÍA: BIEN INTERIORES: BIEN PINTURA: REGULAR NEUMÁTICOS: REGULAR		Otros datos: CAMBIO AUTOMÁTICO. REMATRICULADO EN EL 2014. DAÑOS GENERALES POR USO E INMOVILIZACIÓN.			PROVINCIAL MALAGA (FINCA VIRGEN GRACIA) C/ CERRO DEL ATAJO, S/N Cártama 29570 MÁLAGA <b>Contacto:</b> FRANCISCO RAMOS <b>Teléfono:</b> 952421319	





LOTE: 022

ED 1/2023 MADRID

Exp. MÁLAGA 2022/1591					GARANTÍA: 190,00 euros	
DESCRIPCIÓN DEL BIEN					TASACIÓN	Importe mínimo de la Oferta
					1.900,00 euros	570,00 euros
BIEN	COLOR	MATRÍCULA	FABRIC/MAT	COMBUSTIBLE		
FORD TRANSIT	BLANCO	2469BGT	/ 2001	Diésel		
Estado de conservación de vehículo					Datos del Depositario:	
CARROCERÍA: BIEN INTERIORES: BIEN PINTURA: BIEN NEUMÁTICOS: MAL			Otros datos: DAÑOS GENERALES POR USO E INMOVILIZACIÓN.		PROVINCIAL MALAGA (FINCA VIRGEN GRACIA) C/ CERRO DEL ATAJO, S/N Cártama 29570 MÁLAGA Contacto: FRANCISCO RAMOS Teléfono: 952421319	





LOTE: 023

ED 1/2023 MADRID

Exp. HUELVA 2022/1113					GARANTÍA: 200,00 euros	
DESCRIPCIÓN DEL BIEN					TASACIÓN	Importe mínimo de la Oferta
BIEN	COLOR	MATRÍCULA	FABRIC/MAT	COMBUSTIBLE	2.000,00 euros	600,00 euros
VOLKSWAGEN TOUAREG	NEGRO	5835DJS	/ 2005	Diésel		
Estado de conservación de vehículo					Datos del Depositario:	
CARROCERÍA: MAL INTERIORES: MAL PINTURA: MAL NEUMÁTICOS: MAL		Otros datos: CAMBIO AUTOMÁTICO. DAÑOS GENERALES POR USO E INMOVILIZACIÓN. LUNA DELANTERA DCHA. FRACTURADA. DAÑOS EN CHAPA Y PINTURA. INTERIOR CON DAÑOS POR USO.			SERVIPOATS CALLE RECOLECTORES, 9 Lepe 21440 HUELVA Contacto: ÓSCAR MUÑOZ ALVÁREZ Teléfono: 666 462 034	





LOTE: 024

ED 1/2023 MADRID

Exp. HUELVA 2021/2012				GARANTÍA: 1.700,00 euros	
<b>DESCRIPCIÓN DEL BIEN</b>				TASACIÓN	Importe mínimo de la Oferta
<b>BIEN</b>	<b>MATRÍCULA</b>	<b>ESLORA</b>	<b>FABRIC/MAT</b>	17.000,00 euros	5.100,00 euros
RIVERA 890 CABIN	7 <sup>o</sup> CA-5-34-07	8,3	2007 /		
<b>Estado de conservación de embarcación</b>				<b>Datos del Depositario:</b>	
Estado General: MAL		Otros datos:		GUARDIA CIVIL HUELVA-SERVICIO MARITIMO	
Datos de Interés: DAÑOS GENERALIZADOS TANTO EN OBRA VIVA COMO OBRA MUERTA E INTERIORES. SOLO ESTA LA INSTRUMENTACION BASICA DEL MOTOR PERO INCOMPLETA		NOMBRE "ISABELA" Nº CASCO: ES-HAZRC0628B707 EN POLIESTER, PUNTA 0.50 M., MOTOR YAMAHA 350 AET / GASOLINA/ Nº SERIE 6AWU1008697. MUELLE JUAN GONZALO		AV. MEJICO S/N MUELLE DE LEVANTE Huelva 21002 HUELVA	
				Contacto: Teléfono: 959240620	



**REGISTRO MARÍTIMO ESPAÑOL**  
REGISTRO ORDINARIO

ESPAÑA  
Dirección General de la Marina Mercante

EMBARCACIONES DE RECREO

**DATOS REGISTRALES**

Nombre: ISABELA  
 Provincia marítima de: CADIZ  
 Distrito marítimo: BARBATE  
 Matrícula anterior - Distrito marítimo: \_\_\_\_\_  
 Año de inscrip.: 2007  
 Fecha de Abanderamiento: \_\_\_\_\_  
 Patente de Navegación Nº: \_\_\_\_\_

Folio 34 / 2007 Lista 7  
 Nación de procedencia: \_\_\_\_\_  
 Fecha de expedición: \_\_\_\_\_

**IDENTIFICATIVOS**

Distintivo de llamada: MMSI: 224291980  
 Indicativo de matrícula: 7<sup>o</sup> CA-5-34-07 N.I.B.: 347508 Distintivo E.A.V.: \_\_\_\_\_

**CLASIFICACIONES**

Clasificación SOLAS: III / Q /  
 Tipo de embarcación: RECREO Y DEPORTIVAS  
 Subtipo de embarcación: RECREO A MOTOR

**CARACTERÍSTICAS PRINCIPALES**

DIMENSIONES			TONELAJE			
Eslora	Manga	Puntal	T.R.B.:	T.R.N.:	G.T.:	N.T.:
8,3L	2,71	0,59	6,78			

**CONSTRUCCIÓN**

Astillero: IIAZ ALMIRIA, S.L.  
 País de construcción: \_\_\_\_\_ Año de construcción: 2007  
 Marca: RIBERA  
 Modelo/Tipo de embarcación: 750  
 Nº de serie de casco: ESHAZRC0628B707  
 Material de casco: POLIESTER  
 Número máximo de personas a bordo: 8  
 Potencia máxima: 300 kW  
 Desplazamiento (Tons): 4,699  
 Carga máxima (Kgs): 1074,000

**MOTORES INSTALADOS**

Clase	Marca - Modelo	Nº Serie	Velocidad máxima:	Año constr.	Potencia KW / CV	Autonomía





LOTE: 025

ED 1/2023 MADRID

<b>Exp. ALMERÍA 2022/1762</b>				<b>GARANTÍA: 12.000,00 euros</b>	
<b>DESCRIPCIÓN DEL BIEN</b>				<b>TASACIÓN</b>	<b>Importe mínimo de la Oferta</b>
<b>BIEN</b>	<b>MATRÍCULA</b>	<b>ESLORA</b>	<b>FABRIC/MAT</b>	<b>120.000,00 euros</b>	<b>36.000,00 euros</b>
ISDIMAR ARRASTRE	9º AM-5-4-16	17,64	/		
<b>Estado de conservación de embarcación</b>				<b>Datos del Depositario:</b>	
Estado General: Datos de Interés: PESQUERO DE ARRASTRE EN CONSTRUCCIÓN A UN 70% APROXIMADAMENTE. NIB: 423670		Otros datos: NOMBRE "NUEVO ANTONIO MARIA" NIB 423670, ESLORA: 17,64 M. MANGA: 5,40 M. PUNTAL: 2,72 M. CON DOS MOTORES. SOLE DIESEL-25GT-29,34 CV Nº 107525 MITSUBISHI MARINO S6A3 MPTK DIESEL 534 CV Nº 32307-07100.		<b>TRANSPORTES PEREZ CASQUET</b> POLIGONO 1 PARCELA 68 Garrucha ALMERÍA <b>Contacto:</b> JOSÉ MARÍA PÉREZ CASQUET <b>Teléfono:</b> 607 515 468	

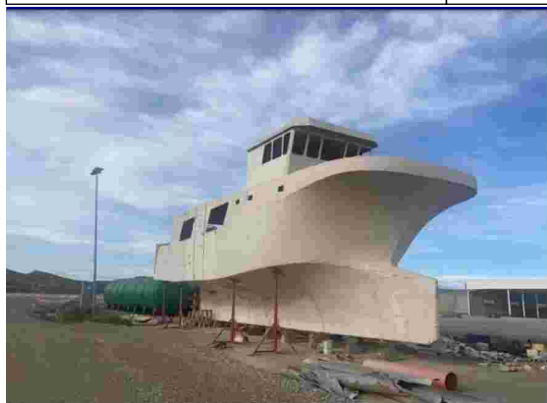

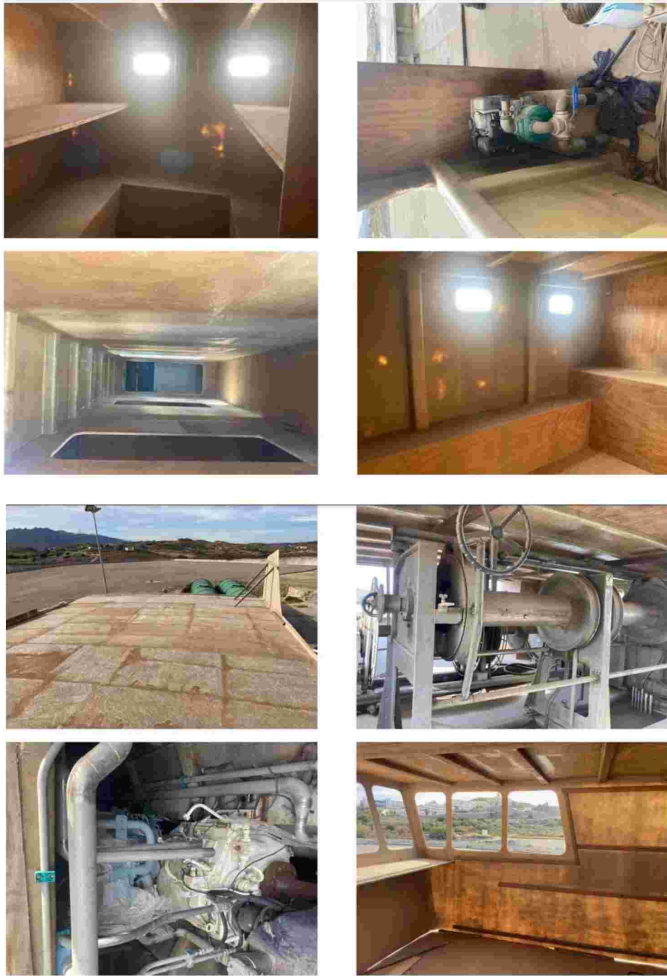

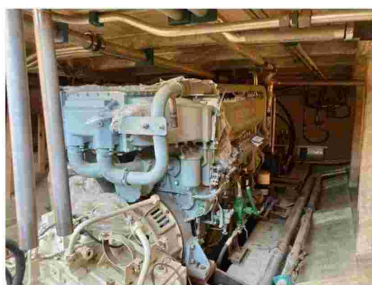

Ministerio de Transportes, Movilidad y Agenda Urbana  
Dirección General de Transportes y Infraestructuras  
Dirección General de la Marina Mercante

**REGISTRO MARÍTIMO ESPAÑOL**  
REGISTRO ORDINARIO

**DATOS REGISTRALES**  
Nombre: **NUEVO ANTONIO MARIA**  
Provincia marítima de: **ALMERIA**  
Distrito marítimo: **CAJARCOSIA** Folio: **4/** 2016 Lista: **9**  
Matrícula anterior - Distrito marítimo:  
Año de registro:  
Fecha de Abandono:  
Pais de procedencia:  
Fecha de expedición:

**IDENTIFICATIVOS**  
Distrito de bandera: N.I.B.: **423670**  
Número O.M.L.:  
Indicador de matrícula: **9** AM-5-4-16 MMSI:

**CLASIFICACIONES**  
Clasificación SOLAS: **III / R / 3** Sociedad clasificadora:  
Tipo de embarcación: **PEQUEÑOS**  
Subtipo de embarcación: **ARRASTRE**

**CARACTERÍSTICAS PRINCIPALES**

DIMENSIONES				TONELAJE					
Estru.	Mano	Puntal	Cebado max.	T.A.B.	T.R.N.	S.L.	N.T.	Desplaz.	T.P.M.
17,64L	2,40	2,72		69,00		58,00			

**CONSTRUCCION**  
Arquitecto: **ANDRÉS MARTÍNEZ PINTOR**  
País de construcción:  
Materia de casco: **P.A.F.V.**  
Año de construcción:

**MOTORES INSTALADOS** Velocidad máxima: Año: Año: Potencia kW / CV Autonomía:  
Clase: **Maru - Modos** Nº Serie: Año: Año: Potencia kW / CV Autonomía:  
P.P.I.R.: **SOLE DIESEL-940B 110** . . . . . 84,36 / 113,00

**TITULARES REGISTRALES**  
Camarero/Comandante: Apellido y Nombre / Designación anterior: Pertenencia de propiedad:  
Arrendatario:  
Arrendador: Apellido y Nombre / Designación anterior: Modalidad: Fecha fin:



LOTE: 026

ED 1/2023 MADRID

Exp. MÁLAGA 2021/0336				GARANTÍA: 120,00 euros	
DESCRIPCIÓN DEL BIEN				TASACIÓN	Importe mínimo de la Oferta
				1.200,00 euros	360,00 euros
BIEN	MATRÍCULA	ESLORA	FABRIC/MAT		
NARWHAL		5 M.	/		
Estado de conservación de embarcación				Datos del Depositario:	
Estado General: REGULAR		Otros datos:		PROVINCIAL MALAGA (FINCA VIRGEN GRACIA)	
Datos de Interés: NEUMÁTICA NARWHAL SIN MATRÍCULA EN ESTADO REGULAR		DAÑOS GENERALES POR USO E INMOVILIZACIÓN. MANGA 2,20M CON DOS MOTORES FUERABORDA YAMAHA 60 CV Y YAMAHA 25 CV EN ESTADO REGULAR.		C/ CERRO DEL ATAJO, S/N	
				Cártama 29570 MÁLAGA	
				Contacto: FRANCISCO RAMOS	
				Teléfono: 952421319	





LOTE: 027

ED 1/2023 MADRID

Exp. MÁLAGA 2021/1232				GARANTÍA: 1.750,00 euros	
<b>DESCRIPCIÓN DEL BIEN</b>				TASACIÓN	Importe mínimo de la Oferta
BIEN	MATRÍCULA	ESLORA	FABRIC/MAT	17.500,00 euros	5.250,00 euros
YAMAHA MEDLINE III	7ª AM-2-25-19	7,3	2001 /		
<b>Estado de conservación de embarcación</b>				<b>Datos del Depositario:</b>	
Estado General: REGULAR		Otros datos:		PROVINCIAL MALAGA (FINCA VIRGEN GRACIA)	
Datos de Interés: SEMIRÍGIDA ZODIAC MEDLINE III EN ESTADO REGULAR		NOMBRE "AUTOS NUEVE". MOTOR YAMAHA 200 CV VARIABLE CAMSHAFT TIMING		C/ CERRO DEL ATAJO, S/N	
				Cártama 29570 MÁLAGA	
				Contacto: FRANCISCO RAMOS	
				Teléfono: 952421319	



**ESPAÑA**  
Dirección General de la Marina Mercante

**EMBARCACIONES DE RECREO**

**DATOS REGISTRALES**

Nombre: AUTOS NUEVE  
 Provincia marítima de: ALMERIA Folio: 25/ 2019 Lista: 7  
 Tipo de casco: ALUMINIO  
 Matrícula anterior: Distrito marítimo  
 Año de Inscrp.: 2019  
 Fecha de Abanderamiento:  
 Prescripción de Navegación Nº:

**IDENTIFICATIVOS**

Identificativo de flota:  
 Identificativo de matrícula: 7ª AM-2-25-19 MMSL: N.º B.: 443509 Destino E.A.V.:

**CLASIFICACIONES**

Clasificación SOLAS: III - O  
 Tipo de embarcación: RECREO Y DEPORTIVAS  
 Subtipo de embarcación: RECREO A MOTOR

**CARACTERÍSTICAS PRINCIPALES**

DIMENSIONES			TONELAJE			
Eslora	Manga	Puntal	T.R.B.	T.R.N.	G.T.	N.T.
7,31	3,00		6,91			

**CONSTRUCCIÓN**

Asímetro: GRUAS AUTO EL SALAO SL UNIPERSONAL  
 Año de construcción: 0  
 Para la construcción:  
 Marca: ZODIAC  
 Modelo/Tipo de embarcación: MEDLINE III  
 Nº de serie de casco: ESXDCR258C101  
 Año de construcción: 0  
 Material de casco: SEMIRÍGIDO  
 Desplazamiento (Tons):  
 Número máximo de personas a bordo:  
 Carga máxima (Kgs): 1300,000  
 Potencia máxima: 225 KW

**MOTORES INSTALADOS**

Velocidad máxima:	Nº Serie:	Año constr.:	Potencia KW / CV Autonomía:

**TITULARES REGISTRALES**



LOTE: 028

ED 1/2023 MADRID

Exp. MÁLAGA 2021/1696				GARANTÍA: 140,00 euros	
<b>DESCRIPCIÓN DEL BIEN</b>				TASACIÓN	Importe mínimo de la Oferta
BIEN	MATRÍCULA	ESLORA	FABRIC/MAT	1.400,00 euros	420,00 euros
RECREO A MOTOR	7ª-MA-3-14-98	5 M.	/		
<b>Estado de conservación de embarcación</b>				<b>Datos del Depositario:</b>	
Estado General: REGULAR		Otros datos:		PROVINCIAL MALAGA (FINCA VIRGEN GRACIA)	
Datos de Interés: EMBARCACIÓN DE RECREO CON FUERABORDA YAMAHA 25 CV EN ESTADO REGULAR		NOMBRE "EL PARRALO", CASCO EN FIBRA, MANGA: 1,80 M. PUNTAL: 0.90 M. CALADO: 0.40 M.		C/ CERRO DEL ATAJO, S/N	
				Cártama 29570 MÁLAGA	
				Contacto: FRANCISCO RAMOS	
				Teléfono: 952421319	





LOTE: 029

ED 1/2023 MADRID

Exp. HUELVA 2021/0014				GARANTÍA: 200,00 euros	
<b>DESCRIPCIÓN DEL BIEN</b>				TASACIÓN	Importe mínimo de la Oferta
BIEN	MATRÍCULA	ESLORA	FABRIC/MAT	2.000,00 euros	600,00 euros
MERY NAUTIC 650 ARGUIN	7ª-CA-2-205-07	6,58 m.	2006 / 2007		
<b>Estado de conservación de embarcación</b>				<b>Datos del Depositario:</b>	
Estado General: MAL Datos de Interés: DAÑOS GENERALES POR USO E INMOVILIZACIÓN. CASCO, CUBIERTA E INTERIOR EN MAL ESTADO		Otros datos: NOMBRE: TORERO IV. Nº DE CASCO: FRMER65014A606. MATERIAL PRFV MANGA: 2,52 M. CALADO: 0,41 M. SIN MOTOR NI REMOLQUE.		SERVIPOATS CALLE RECOLECTORES, 9 Lepe 21440 HUELVA Contacto: ÓSCAR MUÑOZ ALVÁREZ Teléfono: 666 462 034	



Ministerio de Transportes, Movilidad y Agenda Urbana  
Secretaría General de Transportes y Movilidad

**REGISTRO MARÍTIMO ESPAÑOL**  
REGISTRO ORDINARIO

ESPAÑA  
Dirección General de la Marina Mercante

EMBARCACIONES DE RECREO

---

**DATOS REGISTRALES**

**Nombre:** TORERO IV  
Provincia marítima de CADIZ  
Distrito marítimo - PUERTO SANTA MARIA  
Matrícula anterior - Distrito marítimo  
Año de inscripción: 2007  
Fecha de Abanderamiento: 15/10/2007  
Patente de Navegación Nº:

Folio 205 / 2007 Lista 7  
Nación de procedencia: FRANCIA  
Fecha de expedición:

---

**IDENTIFICATIVOS**

Distintivo de llamada: MMSI: 225980718 Distintivo E.A.V.:  
Indicativo de matrícula: 7ª CA-2-205-07 N.I.B.: 347078

---

**CLASIFICACIONES**

Clasificación SOLAS: III / Q /  
Tipo de embarcación: RECREO Y DEPORTIVAS  
Subtipo de embarcación: RECREO A MOTOR

---

**CARACTERÍSTICAS PRINCIPALES**

DIMENSIONES			TONELAJE			
Eslera	Manga	Puntal	T.R.B.:	T.R.N.:	G.T.:	N.T.:
6,58L	2,52		4,65			

**CONSTRUCCIÓN**  
Astillero: MERY NAUTIC  
País de construcción:  
Marca: MERY NAUTIC  
Modelo/Tipo de embarcación: ARGUIN 650  
Nº de serie de casco: FRMER65014A606  
Material de casco: P.R.F.V.  
Número máximo de personas a bordo: 6  
Potencia máxima: 129 KW

Año de construcción: 2006  
Desplazamiento (Tons): 2,584  
Carga máxima (Kgs): 888,000



LOTE: 030

ED 1/2023 MADRID

Exp. HUELVA 2022/1422				GARANTÍA: 210,00 euros	
DESCRIPCIÓN DEL BIEN				TASACIÓN	Importe mínimo de la Oferta
BIEN	MATRÍCULA	ESLORA	FABRIC/MAT	2.100,00 euros	630,00 euros
YAMAHA 150 CV					
Estado de conservación de embarcación				Datos del Depositario:	
Estado General: Datos de Interés: DAÑOS EN CARCASA Y COLA CON VESTIGIOS DE ENTRADA DE AGUA		Otros datos: MOTOR FUERABORDA YAMAHA 150 CV. GASOLINA. N° SERIE 1000935		SERVIBOATS CALLE RECOLECTORES, 9 Lepe 21440 HUELVA Contacto: ÓSCAR MUÑOZ ALVÁREZ Teléfono: 666 462 034	

