

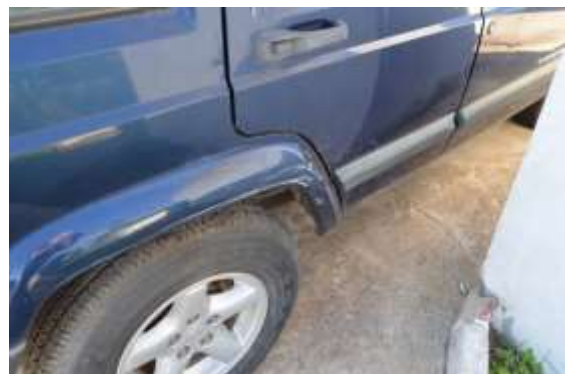

MCA 579/18 (0519-CLH)



MCA 579/18 (0519-CLH)



ESPAÑA

TARJETA

INSPECCIÓN TÉCNICA DE VEHÍCULOS

INSPECCIONES TÉCNICAS PERIÓDICAS		MATRÍCULA:	
Fecha de inspección: 09 JUL. 2009 Valedera hasta/por: Nº informe inspección: Firma: DESFAVORABLE 7555	 (Sello)	Fecha de inspección: 15 OCT. 2011 Valedera hasta/por: UN AÑO Nº informe inspección: Firma: <i>[Firma]</i> 51233 145871 kg	 (Sello)
Fecha de inspección: 10 JUL. 2009 Valedera hasta/por: Nº informe inspección: 30 oct 2011 Firma: <i>[Firma]</i> 22754	 (Sello)	Fecha de inspección: Valedera hasta/por: Nº informe inspección: Firma:	(Sello)
Fecha de inspección: 25 AGO. 2011 Valedera hasta/por: Nº informe inspección: DESFAVORABLE Firma: <i>[Firma]</i> 11264 144977	 (Sello)	Fecha de inspección: Valedera hasta/por: Nº informe inspección: Firma:	(Sello)
Fecha de inspección: Valedera hasta/por: Nº informe inspección: Firma:	(Sello)	Fecha de inspección: Valedera hasta/por: Nº informe inspección: Firma:	(Sello)

Nº SERIE 3970473 A

JUNTA DE ANDALUCÍA

Consejería de Innovación, Ciencia y Empresa

MATRÍCULA 0519-CLH

Número de identificación: IJ4FFN8M1YL207224

Clasificación del vehículo: **TURISMO**
1 0 3 3
TODOTERRENO

Nº CERTIFICADO 1112-27-720/2-007

Marca: **JEEP**
 Tipo: **XJ**
 Variante: **FN8M**
 Denominación comercial: **CHEROKEE**
 Tara (kg): **1663**
 MTMA/MMA (kg): **2230**
 MYMA/MMA 1º E (kg): **1135**
 MTMA/MMA 2º E (kg): **1225**
 MTMA/MMA 3º E (kg): **---**
 MTMA/MMA 4º E (kg): **---**
 MMR S/F, c/F (kg): **750/2500**
 Neumáticos: **4/P225/75R15(1)**
 Nº de asientos: **5**
 Volumen de bodega: **---**

Class: **---**
 Altura total (mm): **1625**
 Anchura total (mm): **1790**
 Via anterior/posterior (mm): **1473/1473**
 Longitud total (mm): **4251**
 Voladizo posterior (mm): **926**
 Distancia eje 1º/2º (mm): **2576**
 Distancia eje 2º/3º (mm): **---**
 Distancia eje 3º/4º (mm): **---**
 Distancia 5ª rueda/últ. (mm): **---**
 Motor: Marca: **VM MOTORI**
 Tipo: **DIESEL**
 Nº Cilindros/Cilindrada (cm³): **4/2499**
 Potencia fiscal/real (C.V./kW): **15.22/85**

El vehículo cuyas características se cumple en esta fecha la reglamentación vigente.

Por el Organismo Inspector,

Fecha: 12/7/2007 Valedera por: 12/07/2009

Observaciones y reformas autorizadas:

OPCIONES INCLUIDAS EN LA HOMOLOGACION DE TIPO:
 (1): 102S. NEUM.OPC.:P225/70R16-101S.
 VEHICULO IMPORTADO CON DUA NQ000420 DE FECHA 29/03/2000, 3911-0, ADUANA DE SANTANDER.
 PUEDE MONTAR PORTAEQUIPAJES DE TECHO AUMENTANDO LA ALTURA EN 70 mm. Y RUEDA DE EMERGENCIA DE DIMENSIONES:T155/90 D16,GANCHO DE REMOLQUE OPCIONAL e11*94/20*0080*01.
 15/07/2003 EMISION NUEVA TARJETA T.I.T. POR CAMBIO DE MATRICULA SEGUN R.D. 2822/98.PROCEDE DE LA MATRICULA SG-3530-OJ.FECHA 1ª MATRICULACION 30/06/2000.
 ITV Nº 1111.
OSBERVACIONES:
 CONTRASEÑA HOMOLOGACION e11*93/81*0032.
 DILIGENCIA:DUPLICADO DE LA EXPEDIDA CON FECHA 15/07/2003.PUERTO REAL 12/07/2007