

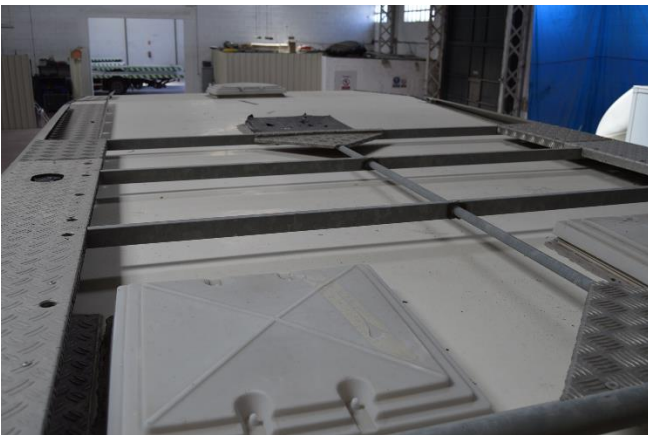

MCA 110-20





(Raum für weitere amtlich zugelassene Eintragungen)

X Weitere HU:

Nur zur Aufretriebsicherung
Abdeckung durch Fotoabbild
erfordern (Dokumente
nur unbeschädigt gelte)

DD9D3933

Landeshauptstadt Magdeburg
Zulassungsbehörde

Unterschrift

Zur Beachtung!

Die Angaben müssen ständig den tatsächlichen Verhältnissen entsprechen. Änderungen sind der zuständigen Zulassungsbehörde nach Maßgabe der für die Fahrzeugzulassung geltenden Rechtsvorschriften anzuzeigen.

Bei Veräußerung des Fahrzeugs sind dem Erwerber gegen Empfangsbescheinigung die Zulassungsbescheinigung Teil I und Teil II auszuhändigen. Die Empfangsbescheinigung muss den Namen und die Anschrift des Erwerbers vollständig enthalten und ist vom Veräußerer unverzüglich der Zulassungsbehörde vorzulegen.

Unterlassung der vorgeschriebenen Meldepflichten (Abmeldung, Umschreibung bei Erwerb oder Umzug in einen anderen Zulassungsbezirk, Meldung anderer Veränderungen) kann durch Geldbußen geahndet werden.

Definition der Felder:

Feld	Bezeichnung
B	Datum der Erstzulassung des Fahrzeugs
D.1	Marke
D.2	Typ/Variante/Version
D.3	Handelsbezeichnungen
E	Fahrzeug-Identifizierungsnummer
F.1	Technisch zulässige Gesamtmasse in kg
F.2	Im Zulassungsmitgliedstaat zulässige Gesamtmasse in kg
G	Masse des in Betrieb befindlichen Fahrzeugs in kg (Leermasse)
H	Gültigkeitsdauer
I	Datum dieser Zulassung
J	Fahrzeugklasse
K	Nummer der EG-Typgenehmigung oder ABE
L	Anzahl der Achsen
O.1	Technisch zulässige Anhängelast gebremst in kg
O.2	Technisch zulässige Anhängelast ungebremst in kg
P.3	Hohlraum in cm ³
P.3/P.4	Nennleistung in kW/Nennrehzahl bei min ⁻¹
P.3	Kraftstoffart oder Energiequelle
Q	Leistungsgewicht in kW/kg (nur bei Kraftstoffern)
R	Farbe des Fahrzeugs
S.1	Sitzplätze einschließlich Fahrersitz
S.2	Steigplätze
T	Höchstgeschwindigkeit in km/h
U.1	Ständergestrich in dB (A)
U.2	Drehzahl in min ⁻¹ zu U.1
U.3	Fahrgeräusch in dB (A)
V.7	CO ₂ (in g/km) kombinierter Wert
V.9	für die EG-Typgenehmigung maßgebliche Schadstoffklasse
(2)	Hersteller-Kurzbezeichnung
(2.1)	Code zu (2)
(2.2)	Code zu D.2 mit Prüfziffer
(3)	Prüfziffer zur Fahrzeug-Identifizierungsnummer
(4)	Art des Aufbaus
(5)	Bezeichnung der Fahrzeugklasse und des Aufbaus

(6) Datum zu K

(7) Technisch zulässige maximale Achslast/Masse je Achsgruppe in kg
(7.1) Achse 1 bis (7.3) Achse 3

(8) Zulässige maximale Achslast im Zulassungsmitgliedstaat in kg
(8.1) Achse 1 bis (8.3) Achse 3

(9) Anzahl der Antriebsachsen

(10) Code zu P.3

(11) Code zu R

(12) Rauminhalt des Tanks bei Tankfahrzeugen in m³

(13) Seitzlast in kg

(14) Bezeichnung der nationalen Emissionsklasse

(14.1) Code zu V.9 oder (14)

(15) Bereifung
(15.1) auf Achse 1 bis (15.3) auf Achse 3

(16) Nummer der Zulassungsbescheinigung Teil II

(17) Merkmal zur Betriebslaubnis

(18) Länge in mm

(19) Breite in mm ohne Spiegel und Anbauteile

(20) Höhe in mm

(21) Sonstige Vermerke

(22) Bemerkungen und Ausnahmen

Hinweis zu Feld (15.1) bis (15.3):
Andere als die angegebenen Bereifungen können im Rahmen der gültigen Typ- oder Einzelgenehmigung am Fahrzeug angebracht werden. Ein zusätzliches Gutachten und die Änderung oder Neuausstellung der Zulassungsbescheinigung Teil I ist hierfür nicht erforderlich.

ZBI 227861234

Zulassungsbescheinigung Teil I (Fahrzeugschein)			
Nr. MD-S-0-058/19-00093			
Europäische Gemeinschaft		Bundesrepublik Deutschland	
<small>Gesamenschein für personen-, nach / / l'importe de circulation, Parte / / Dováňovní registro - část I / Registrationsattest, Teil / / Registrationsbescheinigung, Ona / / Așa înscrisoarea / Documentul de înscrisoare / Mlýnski / Registracni certificate, Parte / / Certificat d'immatriculation, Parte / / Prometna dozvola / / Carta di circolazione, Parte / / Registrokarte / I. data / Registracijos liudijimas, i. dalis / Europinio registro, I. Bileta / Certificat ta' Registrazzjoni, I. l-Parti / Korespondenckowy, Dział / / Dowód Rejestracyjny, Carte / / Certificate de înscrisură, Parte / / Certificat de înmatriculare / Parte / / Dovoľenie o videní, Část / / Prometna dovoljenje, Teil / / Rekvizitní listina, Ona / / Registrationsbescheinigung, Teil / /</small>			
A Anmárka Kennzeichen			
MD 309N (21.02.2020)			
C.1.1 Nume oder Firmennamen			
[REDACTED]			
C.1.2 Vorname(n)			
[REDACTED]			
C.1.3 Anschrift			
[REDACTED]			
X Nichterfüllt			
03.2020		MAGDEBURG	
i. Datum		27.02.2019	
C.4c Der Inhaber der Zulassungsbefreiung wird nicht als Eigentümer des Fahrzeuges ausgewiesen.			

8	09.01.1992	4001	00000000	1	02	01	0070/03800	1	126
9	16	0500		18	05617	05617	2245	2245	
10	ZFA29000000155025	7		20	2920	2920	002320	-	
11	FIAT (I)			22	-	-	-	-	
12	290			27	0239	003100	3100		
13	-			28	01600	01700	-		
14	-			29	01600	01700	-		
15	-			30	92P	-	077		
16	-			31	-	0750	6	-	
17	DEUTSCHE FIAT			32	195/75R16C107/105N				
18	SO.KFZ WOHNMOBIL			33	195/75R16C107/105N				
19	-			34	-				
20	S:93/59/EWG III			35	-				
21	DIESEL			36	-	E	FE526574		
22	0002	0420	02500	37	-				
23	ZU FELD 19:JE NACH FENSTER BIS 2325*ZU O.1:1500KG BIS 12 PROZ. ODER 1700 BIS 10 PROZ. STEIGUNG*ZU F.1/F.2:OH NE TECHN.ÄNDERUNG*MIT ZUSATZHEIZUNG (STANDHEIZ.) TRUMA TIC WW. TYP 3002, PRÜFZ.: S182 OD. 5002, PRÜFZ.: S183* ABSCHLUBLENDE NICHT RÜCKSTRAHLEND*AUFL.: WÄHREND DER FAHRT DÜRFEN SICH PERSONEN NUR AUF DEN VORGESCHRIEBENE N SITZPLÄTZEN AUFHALTEN*ALL FORTSETZUNG S. BEIBLATT								

Forts. Zif.22: Herst.: 4001 FZ-Ident.-Nr.: ZFA29000000155025

**E FORTSETZUNG AUF BEIBLATT OFFENEN FEUERSTELLEN MÜSSEN GELÖSCHT SEIN* AUSSTEL
 LFENSTER U. DACHHAUBEN SCHLIESSEN* FS-ANTENNE EINZIEHEN U. SICHERN* BEIM TANKEN
 UND IN TIEFGARAGEN SIND GASGERÄTE ABZUSTELLEN* FZ. ENTSPR. DETHLEFFS TYP *A
 522*****

DD/124/6981/01 W. Kohlhammer GmbH (09020)
 Deutscher Gemeindeverlag GmbH

